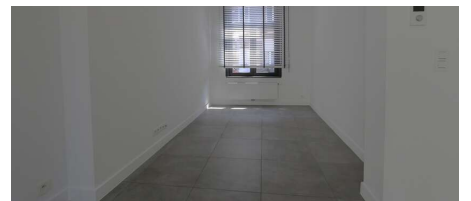

A louer - Bien exceptionnel

€ 1.650

Familie de Bayostraat 36, 3000 Louvain

Ref. 26005 

Nombre de chambres: 3

Surf. Hab: 100m²

PEB/EPB: 262kwh/m²/j

Nombre de salle de bains: 1

Disponibilité: immédiatement

Description

Finances

Prix: € 1.650,00/mois
Disponible: Immédiatement

Bâtiment

Surface habitable: 100,00 m²
Façades: 2
Rénovation: 2023
État: Neuf

Confort

Meublé: Non

Energie

PEB score: 262 kWh/m²/an
PEB code: 20210421-0002383488-RES-1
PEB classe: C
Double vitrage: Oui
Certificat d'électricité: Oui, conforme
Type de chauffage: Gaz (chau. centr.)
Chauffage: Individuel

Localisation géographique

École à proximité: Oui
Commerces à proximité: Oui
Transports publics à proximité: Oui
Autoroute à proximité: Oui
Centre sportif à proximité: Oui

Terrain

Jardin: Oui

Aménagement

Salle de séjour: 30,00 m²
Cuisine: Oui, super-équipée
Chambre 1: 14,00 m²
Chambre 2: 8,00 m²
Chambre 3: 9,00 m²
Salle de bain type: Douche et bain
Toilettes: 2

Urbanisme

Affectation: Zone d'habitat

Parking

Garage: 0
Parkings extérieur: 0
Parkings intérieur: 0